XLI-4122

ПРОЛЕТАРИИ ВСЕХ СТРАН, СОЕДИНЯЙТЕСЬ!

МОСКОВСКИЙ ТЕХНОЛОГ

№ 44 (324)
23 Декабря
год издания 12
Цена 5 коп.

ОРГАН ПАРТБЮРО, КОМИТЕТА ВЛКСМ, ПРОФКОМА, МЕСТКОМА И ДИРЕКЦИИ ОРДЕНА ЛЕНИНА МХТИ им. Д. И. МЕНДЕЛЕЕВА

XVII 58/186

УКАЗ
Президиума Верховного Совета СССР
О награждении Московского химико-технологического института имени Д. И. Менделеева орденом Ленина

В ознаменование 20-летнего юбилея Московского химико-технологического института имени Д. И. Менделеева, за выдающиеся заслуги в области развития химической науки и подготовки высококвалифицированных инженеров химиков-технологов наградить Московский химико-технологический институт имени Д. И. Менделеева орденом Ленина.

Председатель Президиума Верховного Совета СССР М. КАЛИНИН.
Секретарь Президиума Верховного Совета СССР А. ГОРКИН.

17 декабря 1940 г. Москва, Кремль.

УКАЗ
ПРЕЗИДИУМА ВЕРХОВНОГО СОВЕТА РСФСР
О присвоении звания Заслуженного деятеля науки и техники РСФСР профессорам Московского химико-технологического ордена ЛЕНИНА института имени Д. И. Менделеева

За выдающиеся заслуги в области науки и техники присвоить звание Заслуженного деятеля науки и техники РСФСР:

1. Михайленко Якову Ивановичу — профессору Московского химико-технологического ордена Ленина института имени Д. И. Менделеева.
2. Орлову Егору Ивановичу — профессору Московского химико-технологического ордена Ленина института имени Д. И. Менделеева.
3. Швецову Борису Сергеевичу — профессору Московского химико-технологического ордена Ленина института имени Д. И. Менделеева.

Председатель Президиума Верховного Совета РСФСР А. БАДАЕВ.
Секретарь Президиума Верховного Совета РСФСР П. БАХМУРОВ.

Москва, 18 декабря 1940 года.

УКАЗ
Президиума Верховного Совета СССР
О награждении работников Московского химико-технологического института им. Д. И. Менделеева

В ознаменование 20-летнего юбилея Московского химико-технологического института имени Д. И. Менделеева, за выдающиеся заслуги в деле развития химической науки и подготовки высококвалифицированных инженеров химиков-технологов наградить:

ОРДЕНОМ ТРУДОВОГО КРАСНОГО ЗНАМЕНИ

1. Михайленко Якова Ивановича — профессора института.
2. Орлова Егора Ивановича — профессора института.
3. Раковского Евгения Владимировича — профессора института.
4. Швецова Бориса Сергеевича — профессора института.

ОРДЕНОМ „ЗНАК ПОЧЕТА"

1. Пильского Иосифа Яковлевича — директора института.
2. Петрова Григория Семеновича — профессора института.
3. Рутовского Бориса Никаноровича — профессора института.

МЕДАЛЬЮ „ЗА ТРУДОВОЕ ОТЛИЧИЕ"

1. Добрякова Прокофия Ивановича — сотрудника лаборатории института.

Председатель Президиума Верховного Совета СССР М. КАЛИНИН.
Секретарь Президиума Верховного Совета СССР А. ГОРКИН.

17 декабря 1940 г. Москва, Кремль.

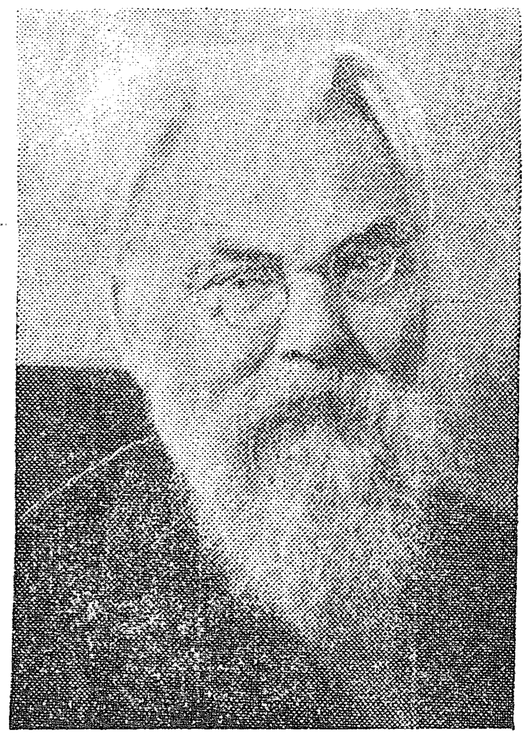

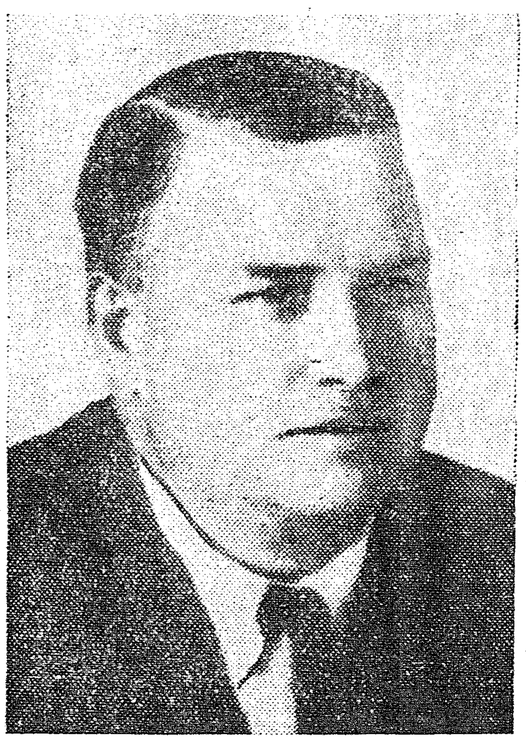
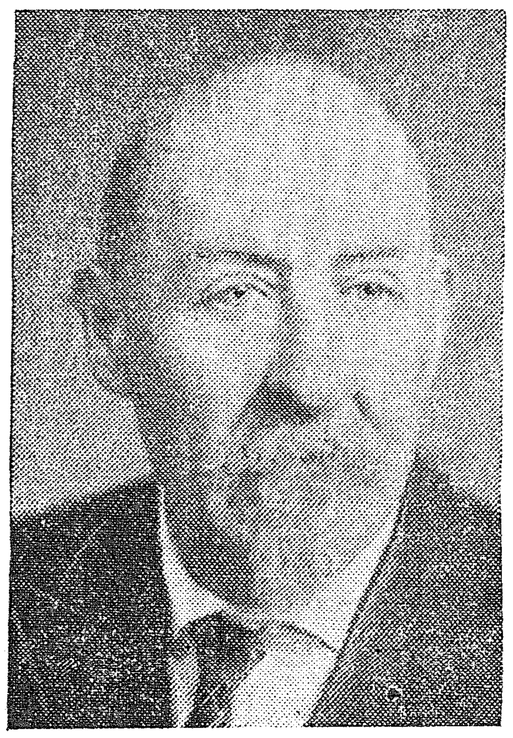

Награжденные Президиумом Верховного Совета СССР в первом ряду: И. Я. Пильский, Я. И. Михайленко, Е. И. Орлов, Б. С. Швецов; во втором ряду Б. Н. Рутовский, Г. С. Петров, Е. В. Раковский и П. И. Добряков.

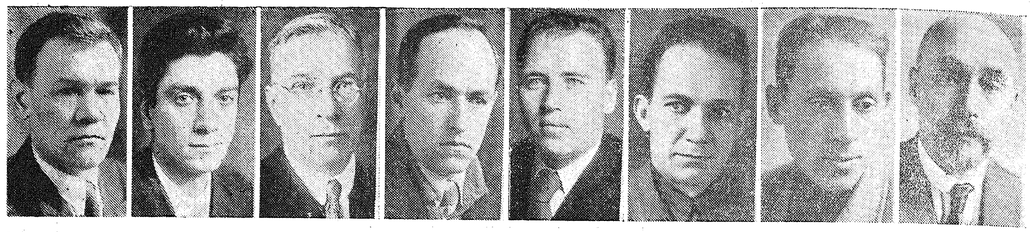

Слева направо: тт. Лавренов Д. Т., Жаворонков Н. М., Юнг В. Н., Роговин З. А., Кутепов Д. Ф., Пантелеев А. С., Торочешников Н. С., Ворожцов Н. Н.

Отличники Социалистического соревнования Наркомхимпрома

Слева направо: тт. Козлов В. В., Эпштейн Р. И., Коршак В. В., Китайгородский И. И., Прейс Е. М., Бутт Ю. М., Цюрупа Н. Д., и Киселев В. С.

ПРИВЕТСТВИЕ

комитета по делам высшей школы при СНК СССР

Профессорам, преподавателям, аспирантам, студентам и работникам Московского ордена Ленина химико-технологического института им. Д. И. Менделеева.

ДОРОГИЕ ТОВАРИЩИ!

Всесоюзный Комитет по делам высшей школы при СНК СССР горячо поздравляет Вас со славным двадцатилетним юбилеем и высокой наградой правительства-орденом Ленина. В лице профессоров и работников, награжденных орденами и медалями, поздравляем замечательный профессорско-преподавательский коллектив института.

Менделеевский институт является крупнейшим высшим учебным заведением СССР, кузницей высококвалифицированных инженеров химической промышленности. Двадцатилетний путь Московского химико-технологического института им. Менделеева тесно связан с историей советской химии. Нет ни одной отрасли химической промышленности, где не работали бы питомцы института. Создание и развитие многих новых технологических процессов и отраслей химической промышленности проходило при деятельном участии старых и молодых ученых института.

Московский химико-технологический институт, носящий имя подлинного представителя передовой науки, великого русского химика Д. И. Менделеева, должен и в дальнейшем быть пропагандистом учения и идей Менделеева, должен готовить и воспитывать новаторов науки и техники, высококвалифицированных советских инженеров, любящих химию и химическую промышленность, патриотов родины, беззаветно преданных партии Ленина-Сталина.

С товарищеским приветом

Председатель Всесоюзного комитета по делам высшей школы при СНК СССР.

С. КАФТАНОВ.

Награжденные похвальными листами Наркомхимпрома. Первый ряд тт. Дудеров Г. Н., Лосев И. П., Хлодовский И. Н., Островская О. И. и Камнева А. И. Второй ряд: тт Транова П. Г., Грифцов В. Н., Гельбштейн А. И., Лосина П. Е., Шокин И. Н.

СЛАВНЫЙ ЮБИЛЕЙ

Друзья!
Сегодня в стенах зала
Пусть песня
радостно гремит,
Про коллектив наш
вся страна узнала,
И орден Ленина
на знамени горит!
Нам двадцать лет,
Мы молоды и смелы
Страна взрастила нас,
И в славный юбилей
Подводим мы итог:
Что в эти годы сделал
наш Институт
для родины своей!
Гордиться можно
славными делами,
О наших людях —
знает вся страна,
И в награждении
сегодня орденами
Ее заботливость
великая видна!
Звени же, песня!
Славь в победном марше
Всю радость жизни
наших славных дней,
О Сталине вожде,
великом друге нашем,
О нашей Родине —
о родине своей!

Я. ЧЕРНЯК,

Прочтено на открытии юбилейной сессии 18.XII — 1940 г.

ПРИКАЗ

Народного комиссара химической промышленности СССР

№ 498 *16 декабря 1940 г.*

В связи с 20-летием Московского химико-технологического института им. Д. И. МЕНДЕЛЕЕВА наградить следующих, наболее отличившихся, сотрудников и студентов института:

I. Значком „ОТЛИЧНИК СОЦИАЛИСТИЧЕСКОГО СОРЕВНОВАНИЯ НАРКОМХИМПРОМА“:

1. **Швецова** Бориса Сергеевича — профессора, доктора технических наук, зав. кафедрой общей технологии силикатов.
2. **Пильского** Иосифа Яковлевича — директора Института.
3. **Орлова** Егора Ивановича — академика УССР, заслуженного профессора УССР, зав. кафедрой керамики.
4. **Михайленко** Якова Ивановича — профессора, доктора химических наук, зав. кафедрой неорганической химии.
5. **Раковского** Евгения Владимировича — профессора, доктора химических наук, зав. кафедрой технологии пирогенных производств.
6. **Рутовского** Бориса Никаноровича — доктора технических наук, профессора кафедры пластических масс.
7. **Петрова** Григория Семеновича — доктора технических наук, профессора кафедры пластических масс.
8. **Китайгородского** Исаака Ильича — профессора, доктора технических наук, зав. кафедрой технологии стекла.
9. **Киселева** Василия Степановича — профессора, доктора химических наук, зав. кафедрой технологии лаков и красок.
10. **Роговина** Захара Александровича - профессора, доктора технических наук, зав. кафедрой технологии искусственного волокна.
11. **Ворожцова** Николая Николаевича — профессора, доктора технических наук, зав. кафедрой полупродуктов и красителей.
12. **Юнг** Владимира Николаевича — профессора, доктора технических наук, зав. каферой технологии вяжущих веществ.
13. **Цюрупа** Николая Дмитриевича — профессора, зав. кафедрой электротехники.
14. **Прейс** Елизавету Михайловну — доктора химических наук, и. о. зав. кафедрой коллоидной химии.
15. **Кутепова** Дмитрия Федосеевича — аспиранта, секретаря партбюро.
16. **Бутт** Юрия Михайловича — доцента, кандидата технических наук.
17. **Лавренова** Дмитрия Трофимовича — начальника факультета № 138.
18. **Писецкого** Александра Павловича — ассистента кафедры процессов и аппаратов.
19. **Волынец** Федора Ивановича — доцента, кандидата экономических наук, и. о. зав. кафедрой организации производства.
20. **Кузнецова** Дмитрия Афанасьевича — доцента кандидата химич. наук.
21. **Жаворонкова** Николая Михайловича — доцента, кандидата химических наук, зав. кафедрой общей химической технологии.
22. **Козлова** Владимира Вениаминовича — доцента, кандид. химич. наук.
23. **Торочешникова** Николая Семеновича — доцента, кандид. технич. наук.
24. **Коршака** Василия Владимировича — доцента, кандидата химических наук, зав. специальной кафедрой.
25. **Бринкена** Артура Артуровича — доцента кафедры технической механики.
26. **Пантелеева** Александра Семеновича — ассистента кафедры теплотехники.
27. **Новикова** Андрея Федоровича — лаборанта кафедры теплотехники.
28. **Добрякова** Прокофия Ивановича — вахтера
29. **Эпштейна** Романа Иосифовича — студента III-го курса, сталинского стипендиата, секретаря ВТУЗ комитета ВЛКСМ.
30. **Александрова** Владимира Николаевича — студ. V курса, сталинского степендиата.
31. **Печуро** Натана Сауловича — научного работника института.

II. „ПОХВАЛЬНЫМ ЛИСТОМ НАРКОМХИМПРОМА“

1. **Лосева** Ивана Платоновича — профессора, доктора технических наук, зав. кафедрой технологии пластических масс.
2. **Хлодовского** Игоря Николаевича — профессора, зав. кафедрой математики.
3. **Фурсенко** Ивана Трофимовича — доцента, зав. кафедрой политической экономии.
4. **Федорова** Александра Петровича — начальника учебной части института.
5. **Дудерова** Григория Николаевича — доцента, кандидата технич. наук.
6. **Шокина** Ивана Николаевича — доцента кафедры технологии неорганических веществ,
7. **Сентюрина** Георгия Георгиевича — доцента, кандидата технич. наук.
8. **Шустова** Дмитрия Алексеевича — доцента кандидата технич. наук.
9. **Кудрявцева** Александра Андреевича — доцента, кандидата технических наук.
10. **Камневу** Анну Ивановну — доцента, кандидата химических наук.
11. **Транову** Полину Георгиевну — бухгалтера.
12. **Иванова** Степана Дмитриевича — агента по снабжению.
13. **Боднарь** Евгению Захаровну — старшего лаборанта.
14. **Гончарова** Гарибальди Соломоновича — аспиранта кафедры технологии пластических масс.
15. **Бредихина** Михаила Акимовича — столяра.
16. **Островскую** Ольгу Ивановну — секретаря дирекции.
17. **Лосину** Пелагею Ефремовну — уборщицу.
18. **Волкову** Марфу Даниловну — уборщицу.
19. **Грифцова** Владимира Николаевича — студента, сталинского стипендиата.
20. **Гельбштейна** Анатолия Иосифовича — студента, сталинского стипендиата

III. Об'явить благодарность следующим сотрудникам и студентам института:

1. **Гольцман** Марии Михайловне — ст. препод. каф. математики.
2. **Андрейчиковой** Пелагее Ивановне — ассистенту кафедры аналитической химии.
3. **Егоркину** Ивану Марковичу — ассистенту кафедры неорганических веществ.
4. **Лисеенко** Антонине Федоровне — ассистенту специальной кафедры,
5. **Рябченко** Сергею Ивановичу — старшему лаборанту кафедры аналитической химии.
6. **Воскресенской** Марии Николаевне — библиотекарю,
7. **Солдатову** Ивану Никитичу — вахтеру,
8. **Табунову** Сергею Фалалеевичу — лаборанту кафедры технологии лаков и красок.
9. **Шкляеву** Льву Николаевичу — студенту, сталинскому стипендиату.
10. **Гузману** Иосифу Яковлевичу — студенту, сталинскому стипендиату.
11. **Порозовой** Валентине Всеволодовне — студентке, сталинской стипендиатке.
12. **Макарову** Евгению Васильевичу — студенту, сталинскому стипендиату.

Народный Комиссар
Химической Промышленности СССР ДЕНИСОВ

Отличники соревнования Наркомхимпрома. Слева направо: тт. Кузнецов Д. А., Волынец Ф. П., Писецкий А. П., Новиков А. Ф., Александров В. Н., Бринкен А. А., Печуро Н. С.

Приветствия, полученные институтом в день двадцатилетия МХТИ.

В связи с двадцатилетним юбилеем МХТИ и награждением института и его лучших работников орденами и медалями, поступили приветствия от следующих лиц и организаций:

Комитета по делам высшей школы при СНК СССР, Наркомата химической промышленности, Советского РК ВКП(б) г. Москвы, ГУУЗ Наркомхимпрома, Отделения химических наук Академии Наук СССР, Университета физико-химии и химической технологии имени академика Зелинского, Днепропетровского химико-технологического института, Московского технологического института легкой промышленности, Президиума ЦК союза азотной и специальной химии, ЦНИЛХИ, Московского института химического машиностроения, Ленинградского ордена трудового красного знамени химико-технологического института, Иваново-вознесенского химико-технологического института, Московского института тонкой химической технологии, Советского РК ВЛКСМ г. Москвы, Председателя Комитета по делам высшей школы С. В. Кафтанова, проф. Китайгородского, Нач. ГУУЗ'а т. Гусева, Зам. нач. ГУУЗ'а т. Степанюка, академика Будникова, проф. Швецова, академика Шапошникова, бывших питомцев института тт. Окунчикова, Журавлева, Семенева, Шампанова, Малюсова, Шлыкова, Голгер, Панкина, Хомутова, Баснина, Нестеровского, Назаренского, Спектор, Львовской, Сизова, Бабушкина Моисеенко, Аверьянова, Огибалина, Григорченко, Кирюшова, Курской, Левинзон, Спекарной, Молчанова, Манулова. Гипрохима, Казанского химико-технологического института, Государственного Института прикладной химии, Главстекло НКЛП, Артиллерийской ордена Ленина Академии красной армии Ф. Э. Дзержинского, НИИВ, Харьковского химико-технологического института им. С. М. Кирова, Московского института инженеров коммунального строительства, Института пластических масс, Киевского индустриального института, Главароматмасло, коллектива аспирантов МХТИ, Московского маргаринового завода, химико-технологического факультета Львовского Университета, воспитанников МХТИ тт. Кандебур, Ходенина, Кокина, Скоблешова, Полуэктова, Морсина, Ваньшина, Лютова, Федорова, Бантенко, Депутата Верховного совета РСФСР т. Бойцова, профессора А. Я. Дранберга, профессора Н. П. Лосева, т. Каплан, т. Орловой, т. Позина, академика Чижевского и др.

Награжденные похвальными листами Наркомхимпрома. Первый ряд: тт. Кудрявцев А. А., Шустов Д. А., Боднарь Е. З., Федоров А. П., и Гончаров Г. С. Второй ряд: тт. Бредихин М. А., Волкова М. Д., Иванов С. Д., Сентюрин Г. Г. Фурсенко И. Т.

ИЗ ПРИКАЗА НАРКОМАТА ТЕКСТИЛЬНОЙ ПРОМЫШЛЕННОСТИ

В декабре месяце 1940 года исполнилось 20 лет со дня организации Московского химико-технологического института им. Д. И. Менделеева — первого отраслевого химического высшего учебного заведения СССР.

Отмечая большую работу кафедры искусственного волокна Института имени Менделеева в деле подготовки специалистов и технических руководителей для наших предприятий, а также — тесную связь кафедры с работой нашей промышленности искусственного волокна — награждаю активных работников кафедры искусственного волокна:

1. Доцента, **Макарову-Землянскую** Надежду Николаевну.
2. Доцента, **Тартаковского** Марка Самуйловича **значком „Отличника социалистического соревнования Наркомтекстиля СССР“ и премирую их месячным окладом каждого.**

Народный комиссар текстильной промышленности СССР **АКИМОВ И. Н.**

Получившие благодарность наркома химической промышленности. Слева направо: тт. Андрейчикова П. И., Макаров З. В., Порозова В. В., Гузман И. Я., Шкляев Л. Н., Егоркин И. М. и Лисеенко А. Ф.

НА МИТИНГЕ

18 декабря радио и газеты принесли радостную весть: правительство высоко оценило работу коллектива института и наградило его орденом Ленина.

Правительство также отметило выдающиеся заслуги в деле развития химической науки и подготовки высококвалифицированных инженеров химиков-технологов лучших представителей нашего коллектива: проф. Михайленко Я. И., академика Орлова Е. И., проф. Раковского Е. В. проф. Швецова Б. С., проф. Рутовского Б. Н., проф. Петрова Г. С., директора института Пильского И. Я. и старейшего работника института Добрякова П. П., наградив их орденами и медалями Союза.

В стенах Менделеевского института вряд ли можно было когда-либо видеть столько радостных, оживленных лиц.

В 3 часа дня собрался многолюдный митинг институтского коллектива. Митинг был открыт краткой вступительной речью секретаря партбюро института т. Кутепова Д. Ф.

Сталинский стипендиат т. Жаворонков Н. М. зачитал Указ Президиума Верховного Совета СССР о награждении Московского химико-технологического института имени Д. И. Менделеева орденом Ленина. Участники митинга стоя выслушали Указ Правительства.

Тов. Кузнецов Д. А. зачитал Указ Президиума Верховного Совета СССР о награждении ряда работников МХТИ орденами и медалями.

Выступивший с радостной и взволнованной речью, награжденный орденом „Знак Почета", директор института И. Я. Пильский заявил, что славный коллектив „менделеевки" приложит все усилия к тому, чтобы с честью оправдать великое доверие Партии, Правительства и вождя народов товарища Сталина.

Проф. Раковский Е. В., проф. Рутовский Б. Н. от всей души благодарили Партию и Правительство за высокую оценку их работы.

Особенно тепло было встречено выступление старейшего профессора МХТИ им. Менделеева т. Михайленко Я. И., рассказавшего собранию о своем чувстве величайшей радости и благодарности Партии, Правительству и товарищу Сталину за высокую оценку его многолетних трудов по выращиванию кадров советских химиков.

Затем были зачитаны приказы Наркома химической промышленности т. Денисова о награждении ряда работников института значками „отличника социалистического соревнования химической промышленности„ и похвальными листами, и приказ директора института о премировании лучших работников и студентов МХТИ в связи с XX-летним юбилеем.

В заключение собрание приняло резолюцию, в которой коллектив института благодарит Партию, Правительство и нашего вождя И. В. Сталина за высокую награду и обещает в дальнейшем еще более расширить и улучшить свою работу по развитию химической науки и подготовке высококвалифицированных инженеров химиков-технологов.

РЕЗОЛЮЦИЯ

митинга коллектива ордена ЛЕНИНА МХТИ им. Д. И. Менделеева

Сегодня, в день 20-летнего юбилея МХТИ имени Д. И. МЕНДЕЛЕЕВА, мы, профессора, преподаватели, студенты, рабочие и служащие Института, с чувством большой радости и глубочайшей благодарности великой партии ЛЕНИНА—СТАЛИНА и Советскому Правительству узнали о награждении нашего Института за вадающиеся заслуги в области развития химической науки и подготовки высококвалифицированных инженеров химиков-технологов, высшей правительственной наградой — ОРДЕНОМ ЛЕНИНА.

Наш Институт является детищем Великой Октябрьской Социалистической Революции. Партия и Советская власть создали его и дали ему имя великого русского химика Д. И. МЕНДЕЛЕЕВА.

За 20 лет Институт подготовил около 5000 высококвалифицированных инженеров химиков-технологов, которые работают сейчас не только в химической промышленности, но и в других отраслях народного хозяйства, руководя лабораториями, цехами, заводами и наркоматами, работая научными сотрудниками в исследовательских институтах, профессорами и преподавателями многих учебных заведений.

Помня исторические указания XVIII с'езда партии о том, что 3-я Сталинская пятилетка—пятилетка химии, наш Менделеевский Институт успешно развернул плодотворную научно-исследовательскую работу, оказывая непосредственную помощь химической промышленности.

Мы живем и работаем в сложной международной обстановке. Из больших государств мира только наш Советский Союз находится вне ужасов войны. Только в в нашей стране каждый человек может спокойно работать, творить, создавать ценности на пользу своего народа, своей Родины. Всем этим мы обязаны партии ЛЕНИНА-СТАЛИНА, нашему Советскому Правительству и великому СТАЛИНУ!

Сегодня, в этот знаменательный для нас день, мы профессора, преподаватели, научные работники, студенты, рабочие и служащие Института заверяем Партию, Правительство и великого Сталина, что мы приложим всю энергию, всю свою волю, все свои способности и силы, чтобы обеспечить еще лучшую подготовку закаленных большевистских кадров, двигающих науку и технику вперед.

Да здравствует наше советское правительство!
Да здравствует великая партия ЛЕНИНА-СТАЛИНА!
Да здравствует наш СТАЛИН!

Получившие благодарность наркома химической промышленности. Слева направо тт. Воскресенская М. Н., Солдатов И. Н., Табунов С. Ф. и Рябченко С. И.

Благодарю партию и родного Сталина

Трудно передать то чувство радости, которое я испытал, получив извещение о награждении орденом Ленина нашей родной Менделеевки и орденом „Знак Почета" меня лично.

Высокая награда обязывает наш коллектив еще энергичней работать над улучшением качества высшего образования, выполнением актуальных научно-исследовательских работ, над повышением квалификации профессорско-преподавательского состава.

Ко мне, как руководителю орденоносного института должны быть пред'явлены еще более высокие требования.

Обещаю приложить все усилия, всю свою энергию для того, чтобы наш родной ордена Ленина Институт был лучшим техническим учебным заведением в стране, лучшей кузницей кадров.

За высокую награду нашего института и меня лично приношу сердечную благодарность нашей великой партии, учителю и другу, нашему родному, товарищу Сталину.

Орденоносец И. Пильский.

Над нами Великого Сталина имя и знамя

Трудно подобрать слова, достаточно яркие и полнозвучные, чтобы передать чувства, которые переполняют душу.

Можно ли представить себе большую честь, чем получение награды от правительства страны, в которой восторжествовали исторические идеи Маркса-Энгельса-Ленина-Сталина. Это честь тем более велика и переживается мною особенно сильно, так как она принадлежит всему коллективу МХТИ, награжденному орденом Ленина.

Велика честь получить такую оценку, но велики и те обязательства к которым она призывает в дальнейшей работе.

А это будущее представляется еще более светлым, и полным творческой работы потому, что высокая награда полученная нами не только оценка, не только призыв к дальнейшей работе, но в ней и поощрение и поддержка.

Невольно приходят в память слова Джамбула:

„Над нами
Великого Сталина имя и знамя,
И клич большевистский его боевой,
И слово, и воля, и гений его"

Мои чувства глубокой благодарности советскому народу, партии и любимому вождю И. В. Сталину я выражаю словами поэта:

„И клятву шепчу ему—ленинцем быть
По ленински думать, бороться и жить"

Профессор-орденоносец **Б. Рутовский**

Оправдаю высокую награду

Получив высокую награду Правительства, я чувствую прилив новых сил для работы на благо советской химической промышленности.

Буду стремиться оправдать оказанную мне партией, правительством и великим вождем товарищем Сталиным высокую честь.

Профессор-орденоносец **Г. Петров.**

Отв. редактор Г. С. ГОНЧАРОВ

Л10410 Тип. МХТИ им. Менделеева. Миусская пл. 5/2. Заказ 1466 Тираж 1000